

Rheinzink - walzblank

Tafeln

Art.-Nr.		Nenngröße	ca. Tafelgewicht in kg
100101000006		0,65 x 1000 x 2000 mm	9,60
1507011		0,70 x 1000 x 2000 mm	10,20
7507011	foliert	0,70 x 1000 x 2000 mm	10,20
1507025		0,70 x 1000 x 3000 mm	15,30
7507025	foliert	0,70 x 1000 x 3000 mm	15,30
1509013		0,80 x 1000 x 2000 mm	11,70
1509028		0,80 x 1000 x 3000 mm	17,45
1513012		1,00 x 1000 x 2000 mm	14,55
1513027		1,00 x 1000 x 3000 mm	21,83
100101000020		1,20 x 1000 x 2000 mm	17,40
100101000021		1,50 x 1000 x 2000 mm	21,70

MD- und ED Qualität auf Anfrage

Bänder

Art.-Nr.		Nenngröße	ca. lfd. m	ca. Rollengewicht kg
100103000139		0,70 x 200 mm	99	100
1642503		0,70 x 250 mm	80	100
1643335		0,70 x 333 mm	60	100
1644008		0,70 x 400 mm	50	100
1645008		0,70 x 500 mm	40	100
1646008		0,70 x 600 mm	33	100
7646008	foliert	0,70 x 600 mm	33	100
1646001		0,70 x 600 mm	330	1000
1656008		0,80 x 600 mm	29	100
1646708		0,70 x 670 mm	30	100
1646701		0,70 x 670 mm	296	1000
1656708		0,80 x 670 mm	26	100
1647008		0,70 x 700 mm	28	100
1648008		0,70 x 800 mm	25	100
7648008	foliert	0,70 x 800 mm	25	100
1658008		0,80 x 800 mm	22	100
1640018		0,70 x 1000 mm	20	100
1640011		0,70 x 1000 mm	198	1000
7640018	foliert	0,70 x 1000 mm	198	1000
1650019		0,80 x 1000 mm	17	100
100103000075	foliert	0,80 x 1000 mm	17	100

Lochblech

Art.-Nr.		Nenngröße	
1598500	AERO 63	1,00 x 1000 x 2000 mm	Rautenlochblech
1598000	AERO 46	1,00 x 1000 x 2000 mm	Lochdurchm. 5 mm

siehe auch Seite 10 / 8

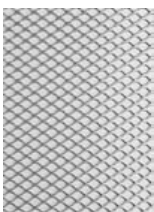
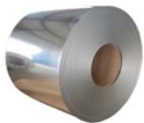
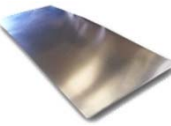

Rheinzink - vorbewittert blaugrau

Tafeln

Art.-Nr.	Nenngröße
4507011	0,70 x 1000 x 2000 mm
4507025	0,70 x 1000 x 3000 mm
4509013	0,80 x 1000 x 2000 mm
4513012	1,00 x 1000 x 2000 mm
weitere Abmessungen auf Anfrage	

Bänder

Art.-Nr.	Nenngröße	ca. lfd. m	ca. Rollengewicht kg
4645008	0,70 x 500 mm	39	100
100104000003	0,70 x 570 mm	35	100
4646008	0,70 x 600 mm	33	100
6646008	0,80 x 600 mm	29	100
4646708	0,70 x 670 mm	30	100
100104000086	0,70 x 700 mm	28	100
100104000022	0,70 x 1000 mm	14	100
4646001	0,70 x 600 mm	330	1000
4646701	0,70 x 670 mm	330	1000
4648008	0,70 x 800 mm	25	100
100104000023	0,70 x 1000 mm	140	1000

Lochblech

RV 5-7 freier Querschnitt 46 %

Art.-Nr.	Nenngröße
4598000	1,00 x 1000 x 2000 mm

siehe auch Seite 10 / 8

Rheinzink - schiefergrau

Tafeln

Art.-Nr.	Nenngröße
100102000025	0,70 x 700 x 2000 mm
100102000039	0,70 x 700 x 3000 mm

Bänder

Art.-Nr.	Nenngröße
35646008	0,70 x 600 mm
35646708	0,70 x 670 mm

VM (Umicore) - Blech, blank

Tafeln

Art.-Nr.	Nenngröße
1-201-1	0,70 x 1000 x 2000 mm
1-201-2	0,70 x 1250 x 2000 mm
1-201-5	0,70 x 1000 x 3000 mm
1-201-6	0,80 x 1000 x 2000 mm

VM (Umicore) - Blech, anthra

Tafeln

Art.-Nr.	Nenngröße
1-204-20	0,70 x 1000 x 2000 mm
1-204-21	0,70 x 1000 x 3000 mm
1-204-22	0,80 x 1000 x 2000 mm

VM (Umicore) - Blech, quartz

Tafeln

Art.-Nr.	Nenngröße
1-204-24	0,70 x 1000 x 2000 mm
1-204-28	0,70 x 1000 x 3000 mm

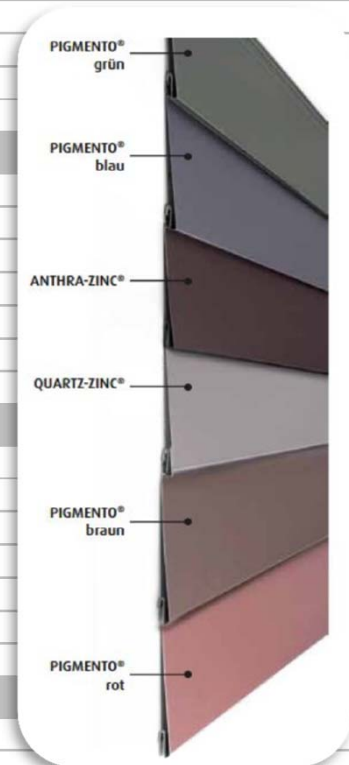

VM (Umicore) - Band, blank

Art.-Nr.	Nenngröße
1-203-33	0,70 x 400 mm
1-203-11	0,70 x 600 mm
1-203-14	0,70 x 670 mm
1-203-35	0,70 x 700 mm
1-203-23	0,70 x 1000 mm
1-203-2	0,70 x 1250 mm

VM (Umicore) - Band, quartz

Art.-Nr.	Nenngröße
1-204-4	0,70 x 500 mm
1-204-35	0,70 x 800 mm

Corus - Falzinc

Band - Rolle à ca. 100 kg

Art.-Nr.	Nenngröße	
100703000001	0,70 x 600 mm	foliert
100703000002	0,70 x 670 mm	foliert



Kupfer - Halbzeug

Tafeln halbhart - F 24 - TECU KME

Art.-Nr.	Nenngröße
11-1-4	0,60 x 1000 x 2000 mm
11-1-7	0,60 x 1000 x 3000 mm
110001000009	0,65 x 1000 x 2000 mm
11-1-17	0,70 x 1000 x 2000 mm
11-1-20	0,70 x 1000 x 3000 mm
11-1-23	0,80 x 1000 x 2000 mm
11-1-26	1,00 x 1000 x 2000 mm
100101000028	1,20 x 1000 x 2000 mm
11-1-30	1,50 x 1000 x 2000 mm
weitere Abmessungen auf Anfrage	

TECU Patina

Art.-Nr.	Nenngröße
11-1-35	0,70 x 1000 x 2000 mm
110001000036	0,70 x 1000 x 3000 mm
110001000037	0,70 x 600 x 3000 mm
110001000039	0,70 x 670 x 3000 mm

Tafeln halbhart - F 24

Art.-Nr.	Nenngröße
11-1-52	0,60 x 1000 x 2000 mm
11-1-53	0,70 x 1000 x 2000 mm
11-1-08	0,60 x 1000 x 3000 mm

Tafeln weich - F 22 - Tecu KME

Art.-Nr.	Nenngröße
110001000040	0,70 x 1000 x 2000 mm
110001000043	1,00 x 1000 x 2000 mm

Lochblech

Art.-Nr.		Nenngröße	freier Querschnitt
11-6-24	RV 5	0,70 x 1000 x 2000 mm	58,20%
11-6-27	RV 5	1,00 x 1000 x 2000 mm	40,00%

Rautenlochblech

Art.-Nr.		Nenngröße	freier Querschnitt
11-6-23		0,70 x 1000 x 2000 mm	63,00%
11-6-26		1,00 x 1000 x 2000 mm	63,00%

Kupfer - Halbzeug

Tafeln TECU Oxid

Art.-Nr.	Nenngröße
11-8-14	0,70 x 1000 x 2000 mm





Bänder halbhart - F 24 - TECU KME

Art.-Nr.	Nenngröße	ca. lfd. m	ca. Rollengewicht kg
110003000015	0,60 x 500 mm	30	80
11-3-18	0,60 x 600 mm	30	96
11-3-99	0,60 x 1000 mm	23	125
11-3-44	0,70 x 500 mm	30	93
11-3-47	0,70 x 600 mm	30	112
110003000055	0,70 x 600 mm	264	1000
11-3-106	0,70 x 670 mm	30	125
11-3-109	0,70 x 800 mm	20	150
11-3-112	0,70 x 1000 mm	20	125

weitere Abmessungen auf Anfrage

Tecu - Zinn auf Anfrage

TECU - oxid

Art.-Nr.	Nenngröße
11-3-66	0,70 x 600 mm
11-3-67	0,70 x 670 mm



Bänder halbhart - F 24 - MKM - Hettstedt

Art.-Nr.	Nenngröße	ca. lfd. m	ca. Rollengewicht kg
11-3-149	0,60 x 1000 mm	30	161
11-3-154	0,70 x 600 mm	30	112
11-3-158	0,70 x 670 mm	30	126

weitere Abmessungen auf Anfrage

Aluminium - Blech 99,5 halbhart

Tafeln

Art.-Nr.	Nenngröße
12-1-2	0,70 x 1000 x 2000 mm
12-1-8	0,80 x 1000 x 2000 mm
12-1-121	0,80 x 1000 x 3000 mm
12-1-12	1,00 x 1000 x 2000 mm
120001000011	1,00 x 1500 x 3000 mm
12-167	1,00 x 1500 x 3000 mm - foliert
	1,20 x 1000 x 2000 mm
12-1-153	1,50 x 1000 x 2000 mm
12-1-16	1,50 x 1500 x 3000 mm
12-1-18	1,50 x 1500 x 3000 mm - foliert
12-1-26	2,00 x 1000 x 2000 mm
12-1-23	2,00 x 1500 x 3000 mm
12-1-24	2,00 x 1500 x 3000 mm - foliert

Lochblech

Art.-Nr.	Nenngröße	freier Querschnitt
120006000004	0,80 x 1000 x 2000 mm	35%
12-6-7	1,00 x 1000 x 2000 mm	35%

siehe auch Seite 9 / 8

Riffelblech

Art.-Nr.		Nenngröße
12-6-29	Quintettblech	2,5 / 4,0 x 1000 x 2000 mm
12-6-22	Duettblech	1,5 / 2,0 x 1000 x 2000 mm

siehe auch Seite 10 / 9



Farbaluminium

Alcan - Farbaluminium - Bänder in Falzqualität

Art.-Nr.	Farbe	Nenngröße		
120003000135	eloxal-braun	0,70 x 600 mm	ca. 60 kg	ca. 53 m
120003000139	norm-reinweiß	0,70 x 600 mm	ca. 60 kg	ca. 53 m
120003000131	azurblau	0,70 x 600 mm	ca. 60 kg	ca. 53 m
120003000028	taubenblau	0,70 x 600 mm	ca. 60 kg	ca. 53 m
120001000067	opalgrün	0,70 x 600 mm	ca. 60 kg	ca. 53 m
120003000143	zinkgrau	0,70 x 600 mm	ca. 60 kg	ca. 53 m
120003000130	anthrazit-grau	0,70 x 600 mm	ca. 60 kg	ca. 53 m
120003000132	brillant-metallic	0,70 x 600 mm	ca. 60 kg	ca. 53 m



Tafeln, foliert

Art.-Nr.	Farbe	Nenngröße	
12-1-65	braun	0,70 x 1200 x 2000 mm	stucco, P10
12-1-6	sepiabraun	0,80 x 1250 x 2500 mm	
12-1-7	reinweiß	0,80 x 1250 x 2500 mm	
12-1-4	anthrazit	0,80 x 1250 x 2500 mm	
12-1-39	reinweiß	1,50 x 1500 x 3000 mm	
12-1-119	eloxiert	1,50 x 1500 x 3000 mm	(ähnl.RAL 9006)
120001000165	brillantmetallic	1,50 x 1500 x 3000 mm	(ähnl.RAL 9006)

Aluminium - Blech 99,5 halbhart - Laibungsblech - einseitig Folie

Art.-Nr.	Farbe	Nenngröße	
12-1-4	anthrazit	0,80 x 1250 x 2500 mm	(ähnl. RAL 7016)
12-1-6	sepiabraun	0,80 x 1250 x 2500 mm	(ähnl. RAL 8014)
12-1-7	reinweiß	0,80 x 1250 x 2500 mm	

Prefa - Farbaluminium - Alu Color Tafelblech

Art.-Nr.	Farbe	Nenngröße	
12-1-94	braun / anthrazit	0,70 x 1000 x 2000 mm	
120001000096	hellgrau / hellgrau	0,70 x 1000 x 2000 mm	
120001000098	kupferbraun/oxydrot	0,70 x 1000 x 2000 mm	foliert
12-1-99	prefaweiß / prefaweiß	0,70 x 1000 x 2000 mm	
12-1-100	normreinweiß/normreinw	0,70 x 1000 x 2000 mm	foliert
12-1-97	kupferbraun/oxydrot	0,70 x 1000 x 2000 mm	
12-1-95	braun / anthrazit	0,70 x 1000 x 2000 mm	foliert
12-1-93	anthrazit / braun	0,70 x 1000 x 2000 mm	foliert
12-1-187	anthrazit - stucco	0,70 x 1000 x 2000 mm	
120001000116	anthrazit	0,70 x 1000 x 2000 mm	foliert
12-1-183	anthrazit	0,70 x 1000 x 2000 mm	P10





Prefa - Farbaluminium - Alu Color Band

Art.-Nr.	Farbe	Nenngröße		
	anthrazit - stucco	0,65 x 708 mm	ca. 60 kg	ca. 45 m
120003000082	braun - stucco	0,65 x 708 mm	ca. 60 kg	ca. 45 m

Prefalz - Farbaluminium - Band

Art.-Nr.	Farbe	Nenngröße		
12-3-50	braun	0,70 x 650 mm	ca. 60 kg	ca. 48 m
12-3-48	anthrazit	0,70 x 650 mm	ca. 60 kg	ca. 48 m

Produkt Laibung

Trägermaterial:	Al3005 H42 (AlMn1Mg0,5) meerwasserbeständige Leg. Al3105 H42 (AlMn0,5Mg0,5) Al3103 H42 (AlMn1Cu)
------------------------	--

Beschichtungsverfahren:	kontinuierliche Nasslack-Bandbeschichtung
--------------------------------	---

Lacksystem:	VS: Zweischicht-Polyesterlack, ca. 25 µ RS: Schutzlack, ca 5 µ (zum Kleben u.Aufschäumen geeig.)
--------------------	---

		RAL	
Lagerfarben:	dolomitweiß	9010	
	sepiabraun	8014	
	anthrazitgrau	7016	
	ziegelbraun	8004 / 8023	
	sepiabraun	8014	beidseitig

Glanz:	25 % +/- 5 %
---------------	--------------

Schutzfolie:	ja, UV-beständig
---------------------	------------------

Standarddicken:	0,8 mm
------------------------	--------

Standardbreiten:	1000 / 1250 / 1400 mm (alle Zwischenbreiten möglich)
-------------------------	--

Lieferform:	Großcoil, Kleincoil, Blech
--------------------	----------------------------

Verarbeitungshinweise:	Es lässt sich problemlos kanten, stanzen, sägen, fräsen, bohren, lochen etc. Innenbiegeradius min. 1 x Materialstärke
-------------------------------	---

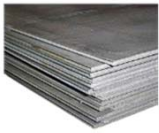

verzinktes Material

Tafeln

Art.-Nr.	Nenngröße
16-1-3	0,63 x 1000 x 2000 mm
16-1-5	0,75 x 1000 x 2000 mm
16-1-6	0,88 x 1000 x 2000 mm
16-1-8	1,00 x 1000 x 2000 mm
16-1-9	1,25 x 1000 x 2000 mm
16-1-11	1,50 x 1000 x 2000 mm
16-1-12	2,00 x 1000 x 2000 mm

verzinkter Flachstahl

Art.-Nr.	Nenngröße	
160037000005	30 x 4 mm	Stange à 4 m
160037000003	30 x 4 mm	Bandstahl 50 kg-Ring

verzinkter Rundstahl (Wulststab)

Art.-Nr.	Nenngröße	
160005000181	ø 8 mm	Stange à 6 m
160005000182	ø 10 mm	Stange à 6 m

verzinkte Feinbleche (Lochblech)

Lochdurchmesser 5 mm, freier Querschnitt 35 %

Art.-Nr.	Nenngröße
16-6-10	1,00 x 1000 x 2000 mm

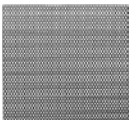

Verbundbleche

Alwitra-Evalon

Art.-Nr.	Nenngröße
36-8-70	1000 x 2000 mm, hellgrau
360008000279	1000 x 2000 mm, schiefergrau
36-8-71	1000 x 2000 mm, weiss



alwitra-Verbundbleche (VB) sind oberseitig mit Kunststoff- oder Elastomerbahnen kaschierte korrosionsgeschützte Stahl- oder Edelstahl-Feinbleche (EVALON®-/EVALASTIC®-Verbundblech) bzw. Aluminium-Feinbleche

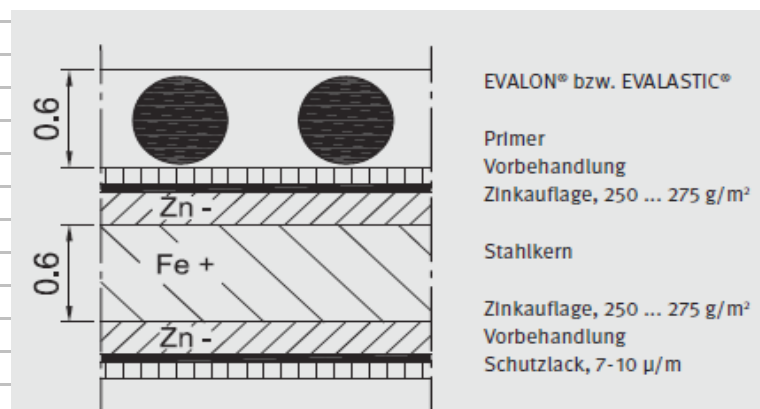

Edelstahl - Halbzeug

Tafeln

Art.-Nr.	Nenngröße
13-1-9	0,40 x 1000 x 2000 mm
13-1-13	0,60 x 1000 x 2000 mm
13-1-17	0,80 x 1000 x 2000 mm
13-1-19	1,00 x 1000 x 2000 mm

Tafeln der unterschiedlichsten Werkstoffgüte, z. B. 1.4016, 1.4301, 1.4571 mit den verschiedensten Oberflächenbehandlungen, z. B. geschliffen, gebürstet, poliert auf Anfrage

Lochblech

Art.-Nr.	Nenngröße	freier Querschnitt
130006000544	0,50 x 1000 x 2000 mm	46%
13-6-74	1,00 x 1000 x 2000 mm	35%

Tafeln - verzinkt (Uginox)

Art.-Nr.	Nenngröße
130001000007	0,40 x 1000 x 2000 mm
130001000008	0,50 x 1000 x 2000 mm
130001000072 Lochblech	0,40 x 1000 x 2000 mm

andere Abmessungen und Bänder auf Anfrage

Tafeln - (ROOFINOX)

Tafeln und Bänder für Dach und Fassade in Ausführung glatt und geprägt

Details auf Anfrage

Edelstahl rund (Wulststab)

Art.-Nr.	Nenngröße
130005000096	ø 6 mm
130005000097	ø 8 mm
130005000098	ø 10 mm





Walzblei

Blei in Rollen

Art.-Nr.	Nenngröße	ca. lfd. m	Rollengewicht ca.
14-3-2	0,50 x 1000 mm		
14-3-4	0,80 x 1000 mm		
14-3-27	1,25 x 150 mm	11,7	25 kg
14-3-31	1,25 x 200 mm	8,8	25 kg
14-3-32	1,25 x 250 mm	7,1	25 kg
14-3-38	1,25 x 330 mm	5,3	25 kg
14-3-41	1,25 x 450 mm	3,9	25 kg
140003000046	1,25 x 500 mm		
14-3-10	1,00 x 1000 mm	4,4	50 kg
14-3-30	1,25 x 1000 mm	3,5	50 kg
14-3-48	1,50 x 1000 mm	2,9	50 kg
14-3-52	2,00 x 1000 mm	2,2	50 kg

Bleicolor in Rollen

glatt - ziegelrot / dunkelbraun

Art.-Nr.	Nenngröße	ca. lfd. m	Rollengewicht ca.
14-6-28	1,25 x 150 mm	12,0	25 kg
14-6-3	1,25 x 250 mm	7,0	25 kg
14-6-4	1,25 x 330 mm	5,0	25 kg
14-6-7	1,25 x 450 mm	4,0	25 kg
14-6-1	plissiert 1,00 x 250 mm	8,0	25 kg
140006000039	plissiert 1,00 x 333 mm	6,0	25 kg



glatt - schiefergrau / rotbraun

Art.-Nr.	Nenngröße	ca. lfd. m	Rollengewicht ca.
14-6-14	1,25 x 150 mm	12,0	25 kg
14-6-41	1,25 x 250 mm	7,0	25 kg
14-6-40	1,25 x 330 mm	5,0	25 kg
14-6-6	schiefergrau/ziegelrot 1,25 x 450 mm	4,0	25 kg

Bleicolor - selbstklebend

Art.-Nr.	Farbe	Nenngröße	ca. lfd. m	Rollengewicht ca.
14-6-10	ziegelrot	300 mm	5,0	12 kg
14-6-8	braun	300 mm	5,0	12 kg
14-6-9	schwarzgrau	300 mm	5,0	12 kg
14-6-13	ziegelrot	450 mm	5,0	15 kg
14-6-11	braun	450 mm	5,0	15 kg
14-6-12	schwarzgrau	450 mm	5,0	15 kg



Bleiwolle in Zöpfen

Art.-Nr.	Nenngröße
14-3-79	Paket ca. 1,5 kg



